

 BUSTOS BELTRÁN	FICHA TÉCNICA	Hoja: 1/2
	RABO / TAIL	Versión: 01
	FT-PRO-015	Fecha Emisión: 10/03/2020 Fecha Revisión: 07/11/2022

DATOS ESPECÍFICOS DEL PRODUCTO / SPECIFIC PRODUCT DATA	
NOMBRE DEL PRODUCTO / PRODUCT NAME	RABO / TAIL
ESTADO / CONDITION	CONGELADO / FROZEN
DURACION / DURATION	18 MESES / 18 MONTHS
TEMPERATURA DE CONSERVACION / TEMPERARURE OF CONSERVATION	-18°C
DESTINO / DESTINY	EXPORTACION / EXPORTACION

CARACTERÍSTICAS DEL PRODUCTO / FEATURES OF PRODUCT	
PESO / WEIGTH	0.800 kg – 1.200kg

DESCRIPCIÓN: Está constituido por la cola del bovino, conteniendo la totalidad de las vértebras y músculos coccígeos, a excepción de las 2 primeras vértebras que permanecen en la media res y las 3 ó 4 últimas que son removidas. Luego se lavan, se desgrasa, se envasa en polietileno.

DESCRIPTION: It is made up of the bovine tail, containing all the vertebrae and coccygeal muscles, except for the first 2 vertebrae that remain in the half carcass and the last 3 or 4 that are removed. They are then washed, defatted, packed in polyethylene.

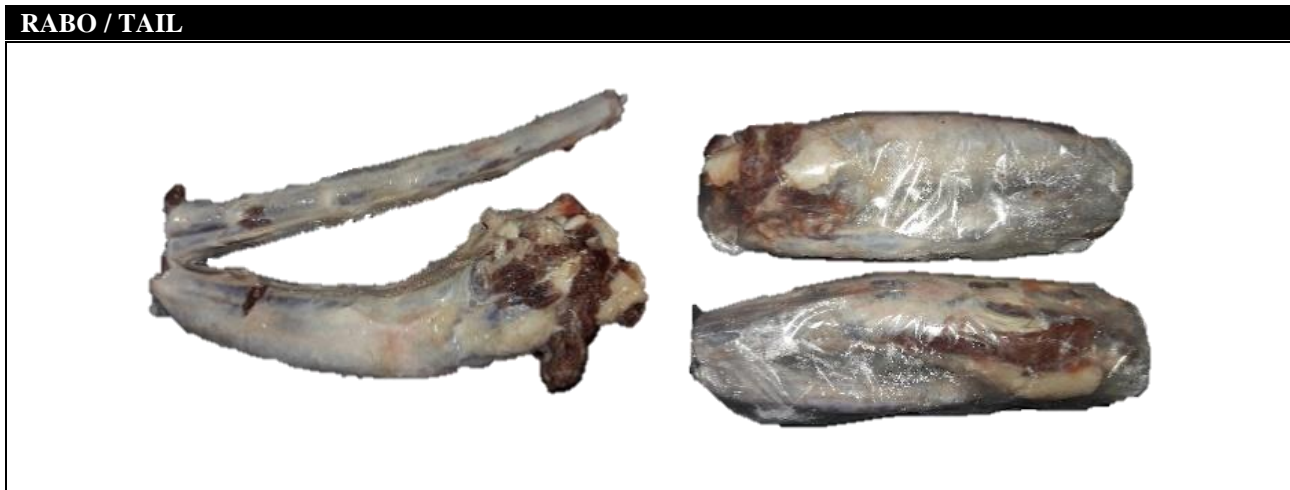

DATOS ESPECÍFICOS DEL EMPAQUE / SPECIFIC PACKAGING DATA	
---	--

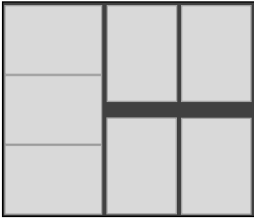
ENVASE PRIMARIO / PRIMARY PACKAGING	Se realiza en bolsa transparente de polietileno baja densidad, 50cmx70cm. Espesor: 25µ It is made in a transparent low-density polyethylene bag, 50cm x 70cm. Thickness:25µ	
ENVASE SECUNDARIO / SECONDARY PACKAGING	Se realiza en bolsa transparente de polietileno baja densidad, 100cmx70cm, con fuelle. Espesor: 25µ It is made in a transparent low-density polyethylene bag, 100cm x 70cm, with bellows. Thickness:25µ	
ENVASE TERCIARIO / TERTIARY PACKAGING	Caja de cartón: / Carton box: 10cmx49cmx33cm (Alto x Largo x Ancho) /(Height x Length x Width)	ESQUEMA ESTIBA/ STOWAGE SCHEME 
UNIDADES X CAJA / UNITS X BOX	10-15	
KILOS X CAJA / KILOGRAMS X BOX	10 Kg	
Nº DE CAJAS POR PALLET / Nº OF BOX X PALLET	91 cajas /boxes (13 filas de cajas / rows of boxes)	

	FICHA TÉCNICA	Hoja: 2/2
	RABO / TAIL	Versión: 01
	FT-PRO-015	Fecha Emisión: 10/03/2020 Fecha Revisión: 07/11/2022

DESCRIPCIÓN: Se coloca una bolsa de fondo en la caja, luego se va incorporando las unidades de producto dentro de la caja hasta alcanzar el peso deseado.
DESCRIPTION: A bottom bag is placed in the box, and then the bulk merchandise is incorporated into the box until the desired weight is reached.

La **ROTULACIÓN** contiene la siguiente información: PRODUCTO, PESO NETO, PESO BRUTO, FECHA PRODUCCIÓN, FECHA VENCIMIENTO, LOTE, DATOS DEL ELABORADOR, TARA DE CAJA, TEMPERATURA DE CONSERVACIÓN, NUMERO DE APROBACIÓN DE SENASA Y SELLO DE INSPECCIÓN
The **LABELING** contains the following information: PRODUCT, NET WEIGHT, GROSS WEIGHT, PRODUCTION DATE, EXPIRATION DATE, BATCH, MANUFACTURER'S DATA, STORAGE TEMPERATURE, SENASA APPROVAL NUMBER, INSPECTION SEAL

